

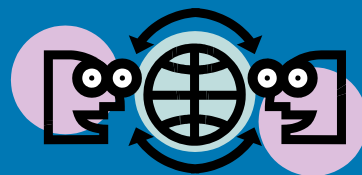

桐



大東文化学園教職員組合連合機関紙
2021年7月27日発行 第1151号

大東文化学園教職員組合連合

〒175-8571 板橋区高島平1-9-1

tel/fax. 03-3935-9505

この号の内容

- 1 入試関連手当妥結
- 2 アルバイト職員の雇用について



大学組合ホームページ
<https://daito-un.org>

2022年度入学試験に関わる手当は昨年と同様で妥結

【7月19日の事務折衝で合意した内容の詳細】

- I. 2022年度大学一般入学試験出題業務に携わった者に対し、以下のとおり支給すること。
大学一般入学試験に係わる問題の作成・出題業務に携わった者
- 1、科目担当主任を担当した者
 - ①「国語（古文を含む）」と「英語」の科目担当主任一人につき 85,000 円。
但し出題担当を兼務した場合は 127,500 円。
 - ②「国語（古文を含む）」「英語」「書道」を除く他の試験科目の科目担当主任一人につき 75,000 円
但し出題担当を兼務した場合は 112,500 円。
 - ③「書道」の科目担当主任一人につき 25,000 円。但し出題担当を兼務した場合は 37,500 円。
 - 2、出題を担当した者
 - ①「国語（古文を含む）」と「英語」の出題担当者一人につき 85,000 円。
 - ②「国語（古文を含む）」「英語」「書道」を除く他の試験科目出題担当者一人につき 75,000 円。
 - ③「書道」を除く他の試験科目について 2018～2022 年度の 5 年間で 3 回以上大学一般入学試験に係わる科目担当主任・出題・検査を担当した者（異なる科目の科目担当主任・出題・検査業務を含む）に以下の追加支給を行う。
(ア) 3 回担当した者一人につき 10,000 円 (イ) 4 回担当した者一人につき 20,000 円
(ウ) 5 回担当した者一人につき 30,000 円
 - ④「書道」の出題担当者一人につき 25,000 円。
 - 3、検査を担当した者
 - ① 検査担当者一人につき 20,000 円。
 - ②「書道」を除く他の試験科目について 2018～2022 年度の 5 年間で 3 回以上大学一般入学試験に係わる科目担当主任・出題・検査を担当した者（異なる科目の科目担当主任・出題・検査業務を含む）に以下の追加支給を行う。
(ア) 3 回担当した者一人につき 3,000 円 (イ) 4 回担当した者一人につき 5,500 円
(ウ) 5 回担当した者一人につき 8,000 円
- II. 2022 年度第一高等学校入学試験に関わる問題の作成・出題業務に携わった者に対し、以下のとおり支給すること。
- 1、問題の作成・出題業務に携わった者一人につき 11,500 円×出題数
- III. 上記 I・II の手当の支給日を 2022 年 3 月下旬とすること。
- IV. 2022 年度以降の入試業務について以下の点を中心に大東文化学園・大東文化学園教職員組合連合双方で 協議を行う。
- ①問題作成・出題業務負担の更なる軽減に向けた方策を検討すること。
 - ②新型コロナウイルス感染拡大が生じた際に受験機会を逸する受験生のために行う追加入試の実施がなされた場合には、適切な対応を行うよう学園と連合の双方で協議すること。

以上

IVの②項に関しては、追加入試の作題者 1名あたり2万円の増額支給で合意!

新型コロナウイルスによる追加入試の実施にも

対応を約束!!

アルバイト職員の皆さまへ

入試手当の協定妥結の他、6月の団体交渉で確認済みの
「アルバイト職員の契約更新」
に関する合意事項を再確認しました!!

契約更新のことで困っていることや不満に思っていることがあるアルバイト職員の方は組合書記局にご相談ください!!

★組合員でなくても遠慮なく★



～社会保険加入について～

アルバイト職員の社会保険料に関しては、一方で保険料を支払わなければならないならもっと働きたいという方、他方では社会保険料を支払わなくてもいいように労働時間を減らして欲しいという方がおり、落としどころの見極めが非常に難しいというのが学園側の本音のようです。

学園側は、今後アルバイト職員の方々それぞれの事情を知るよう努め、その情報をもとにそれぞれが安心して勤務できるような体制を作り、それを丁寧にアルバイト職員の方々に説明することを約束しました!!

★お済みですか？文化鑑賞費補助申請★

今年度の文化鑑賞費補助の申請は **8月31日まで**です。

申請の際は、日付・金額の確認できる半券、レシート等をご提出いただきますようお願い申し上げます。

文化鑑賞費補助は演劇・映画・音楽コンサートなどの入場券、美術館や遊園地の入場券・スポーツ観戦費用・書籍、CD等の購入が対象です!!

組合事務室休室日でもドアの下より書類を室内にお入れいただければ次の開室日に対応致します。申請用封筒に必要事項をご記入の上（受け取り方法等）、半券やレシートを封入してください。

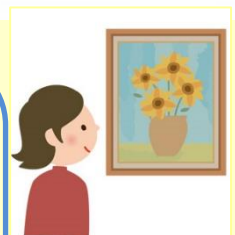

組合事務室開室日のお知らせ

8月～9月の開室日は下記の通りになります。ご不便をおかけ致しますが、どうぞよろしくお願い致します。

開室日：8月 2日（月）・4日（水）・10日（火）・12日（木）・23日（月）・25日（水）・30日（月）

31日（火） ←文化鑑賞費補助の締め切り

9月 1日（水）・6日（月）・8日（水）・13日（月）・15日（水）・21日（火）・22日（水）
27日（月）・28日（火）・29日（水）

開室時間：9：30～17：30（昼休み 11：30～12：30）